

PLAN INSULAR DE ORDENACION TERRITORIAL DE FUERTEVENTURA

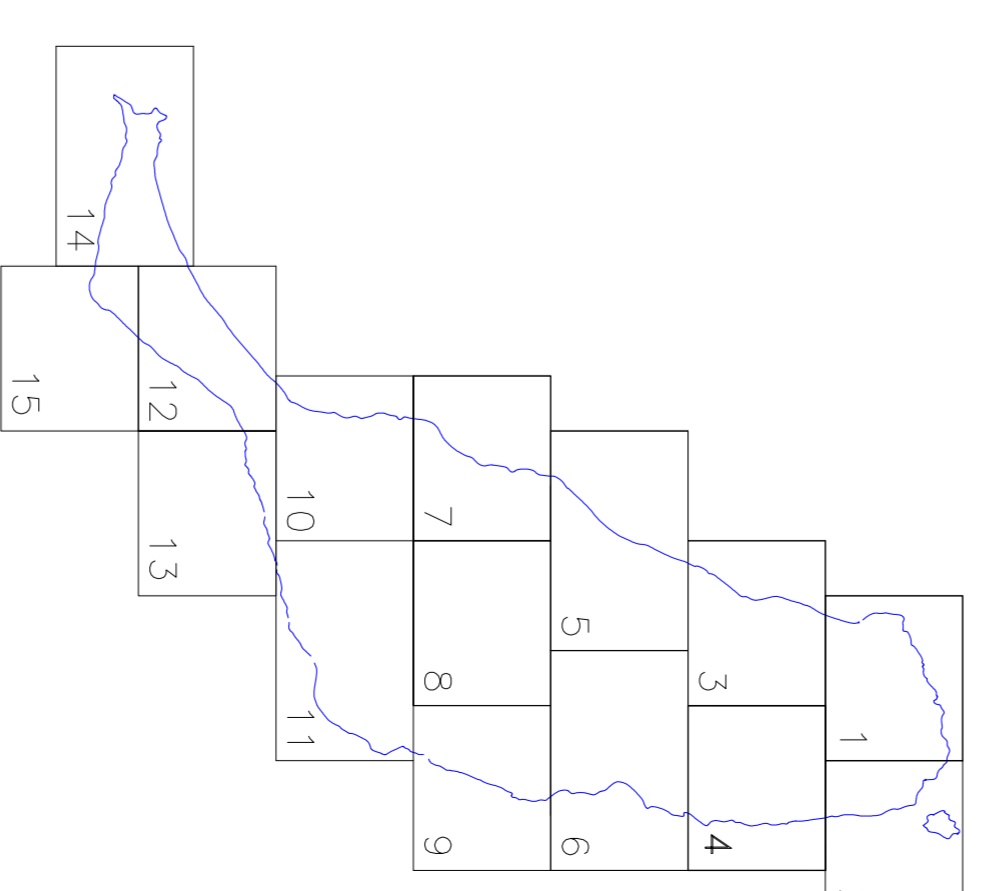
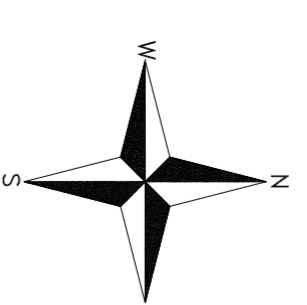

HOJA 4

PLANO DE ORDENACION INSULAR

DOCUMENTO DEFINITIVO DEL PLAN DE FUERTEVENTURA EQUIPO TECNICO DE GESPLAN ACUERDO CONSENSO DE GOBIERNO DE 2/IV/2001

MAIO 2001

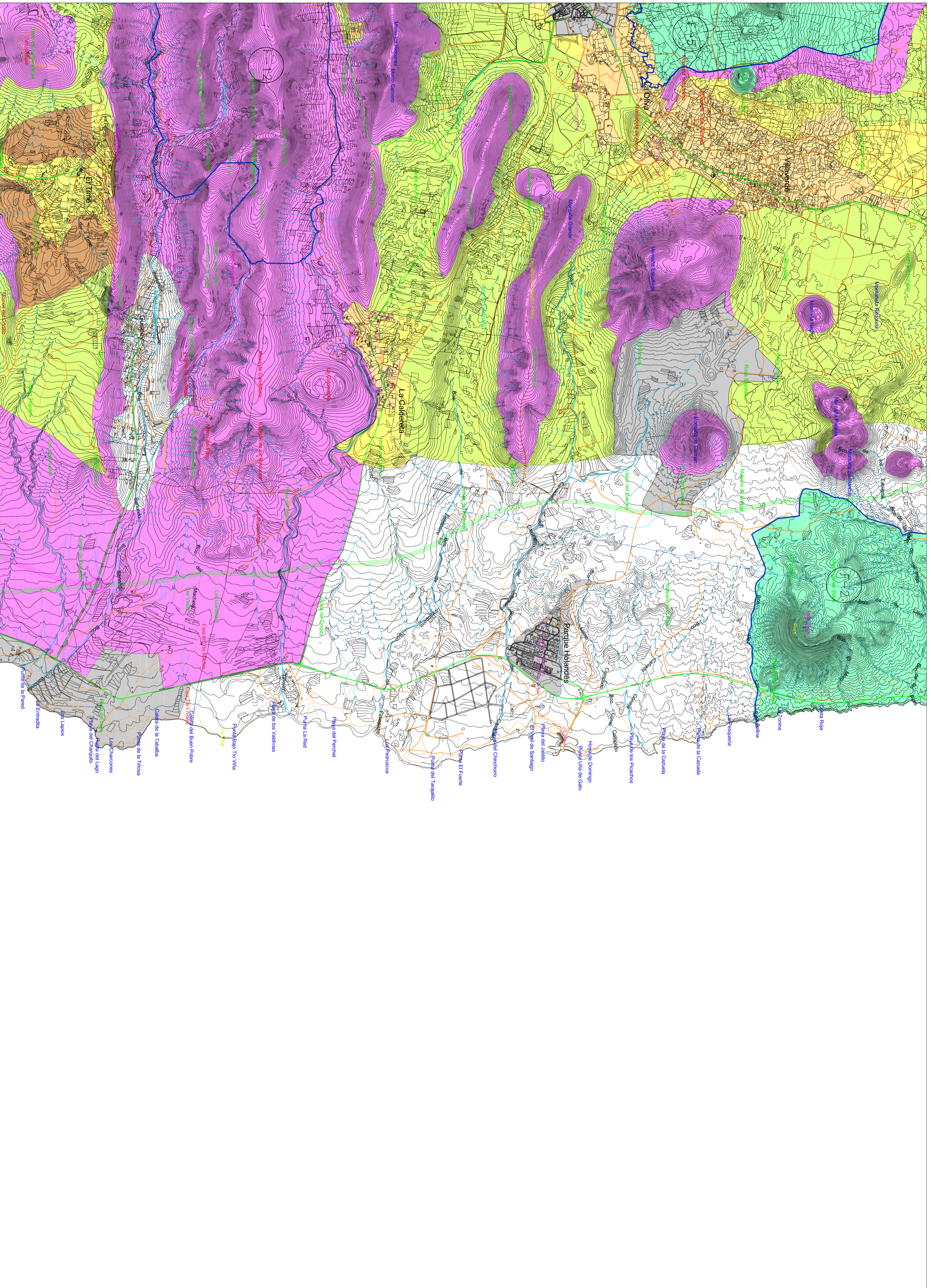

- TIPOS DE SUELO**
- Áreas residenciales y/o turísticas (Suelos urbanos o urbanizables)
 - Asentamiento rural concentrado
 - Asentamiento rural con agricultura intersticial
 - Asentamiento rural disperso
 - Suelo rústico con edificación dispersa
 - Suelo rústico de mayor valor natural (SREP)
 - Suelo rústico con valor natural dominante (SREP)
 - Suelo rústico de optitud productiva (SRP)
 - Suelo rústico común (SR)

- VIARIO**
- Autovía de doble calzada
 - Carretera con trazado orientativo
 - Carreteras asfaltadas de una calzada de carácter paisajístico (existentes)