

PLAN INSULAR DE ORDENACION TERRITORIAL
DE FUERTEVENTURA

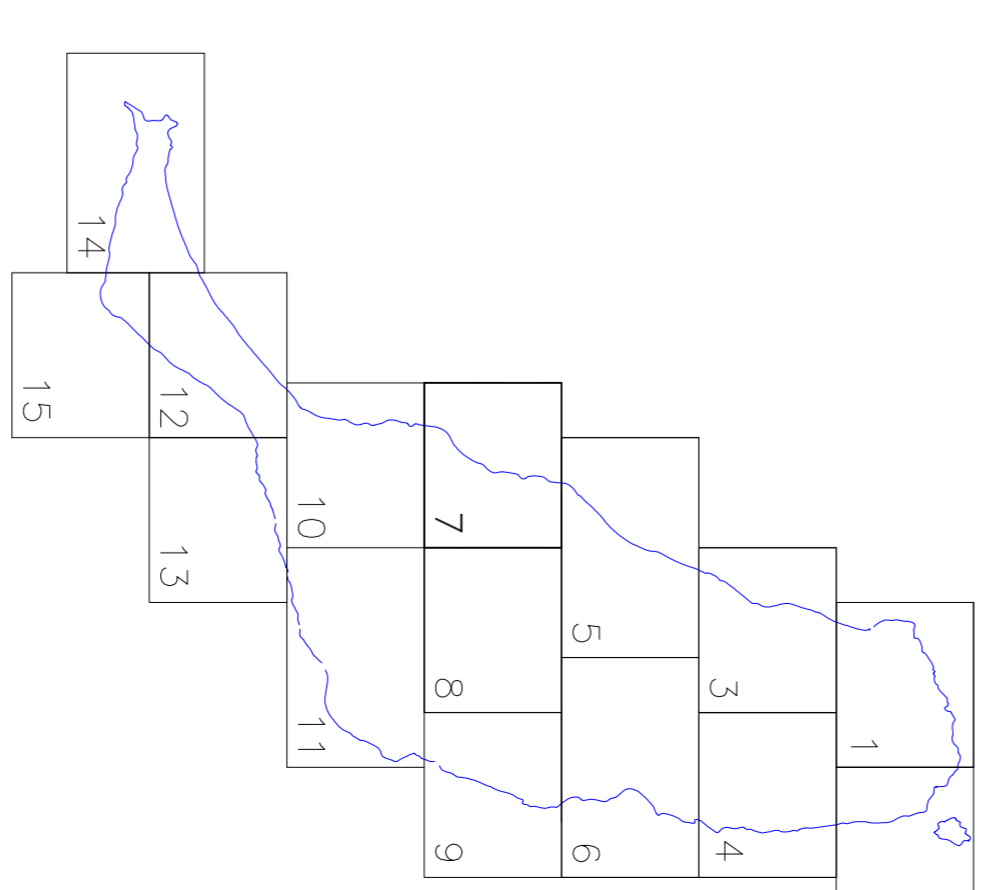
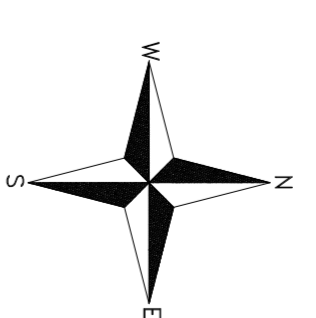

HOJA 7

PLANO DE
ORDENACION INSULAR

DOCUMENTO DEFINITIVO
DEL PLAN DE FUERTEVENTURA
EQUIPO TECNICO DE GESPLAN
ACUERDO CONSEJO DE GOBIERNO DE 2/IV/2001

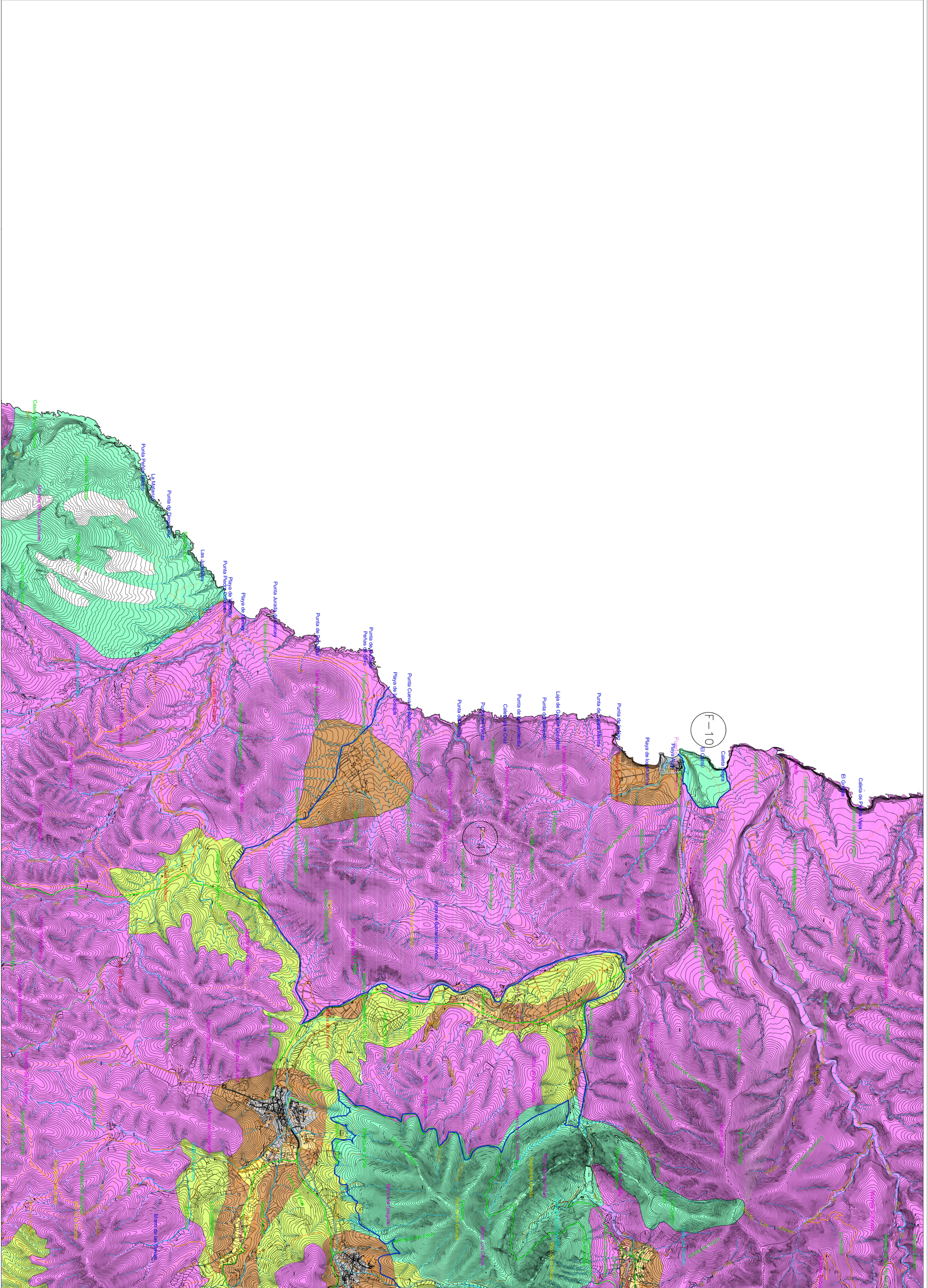
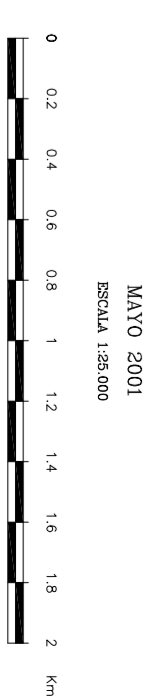

TIPOS DE SUELO

- Áreas residenciales y/o turísticas (Suelos urbanos o urbanizables)
- Asentamiento rural concentrado
- Asentamiento rural con agricultura intersticial
- Asentamiento rural disperso
- Suelo rústico con edificación dispersa
- Suelo rústico de mayor valor natural (SREP)
- Suelo rústico con valor natural dominante (SREP)
- Suelo rústico de aptitud productiva (SRP)
- Suelo rústico común (SR)

VIARIO

- Autovía de doble calzada
- Carretera con trazado orientativo
- Carreteras asfaltadas de una calzada de carácter paisajístico (existentes)