

PERFIL 5

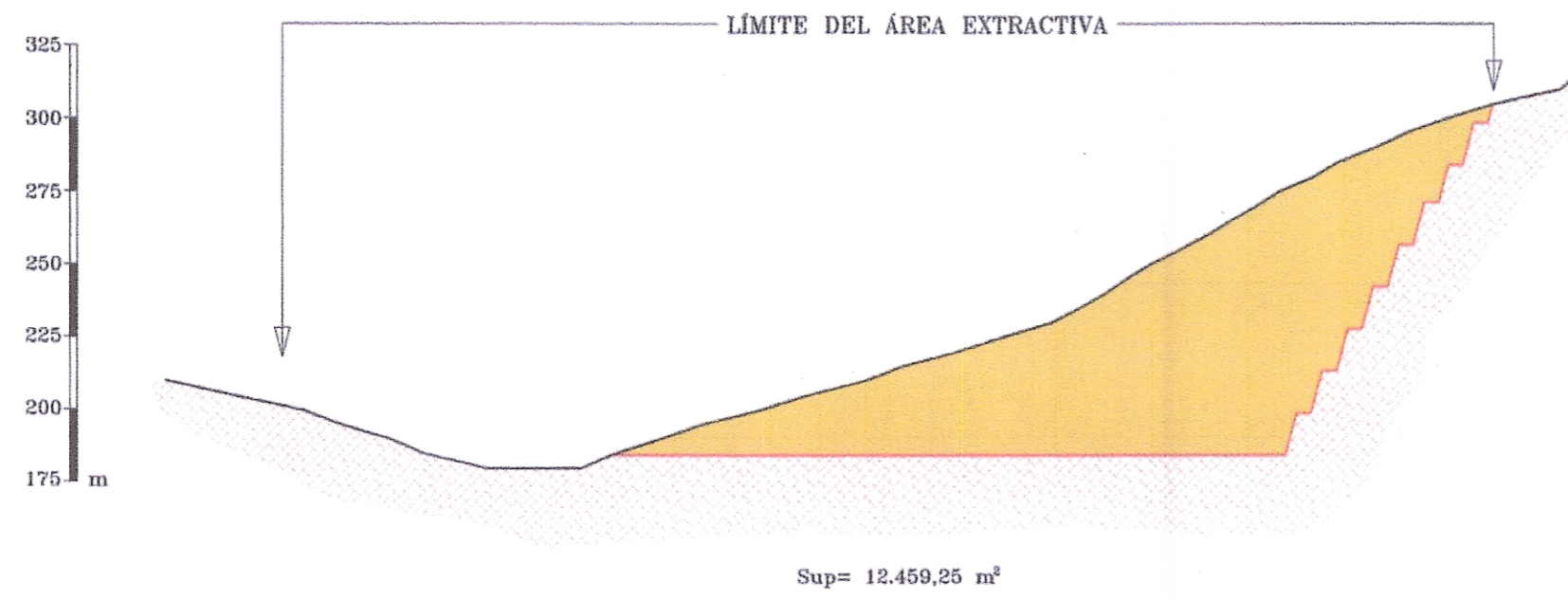

PERFIL 6

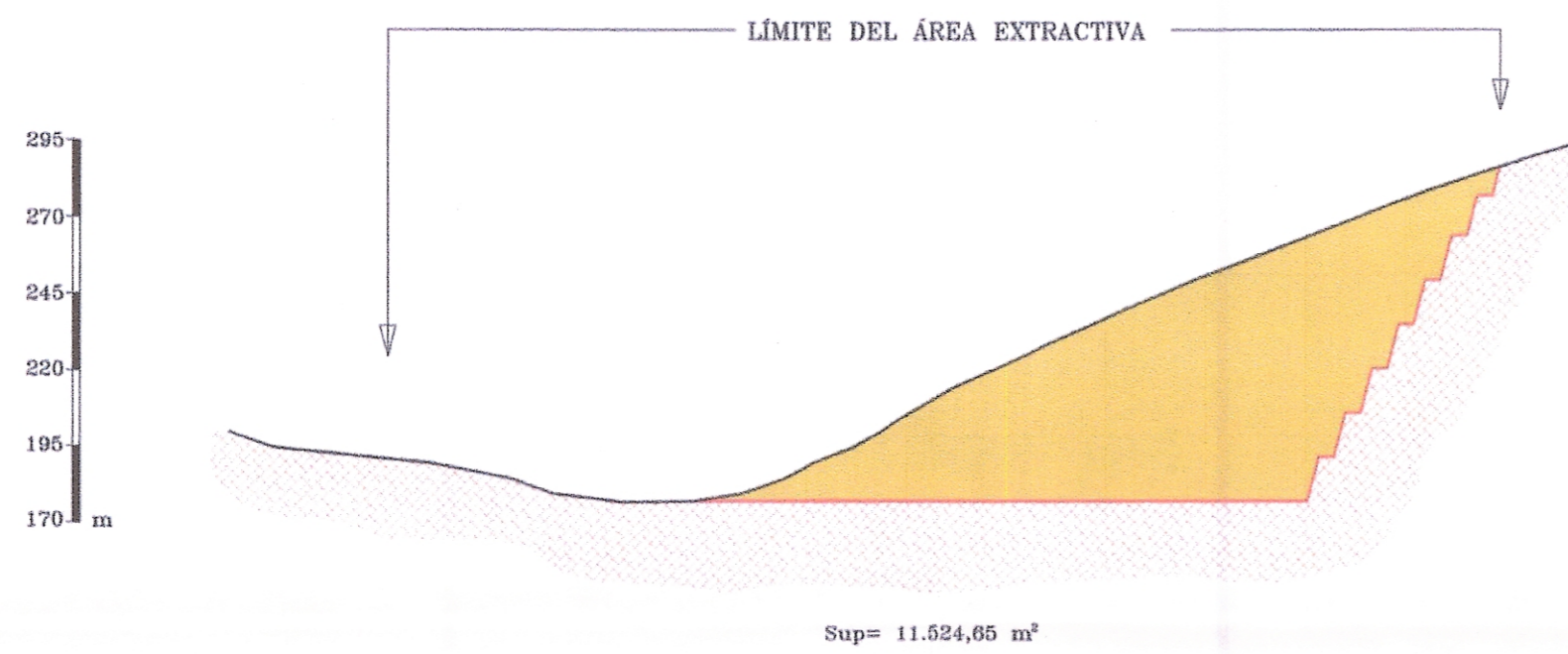

PERFIL 7

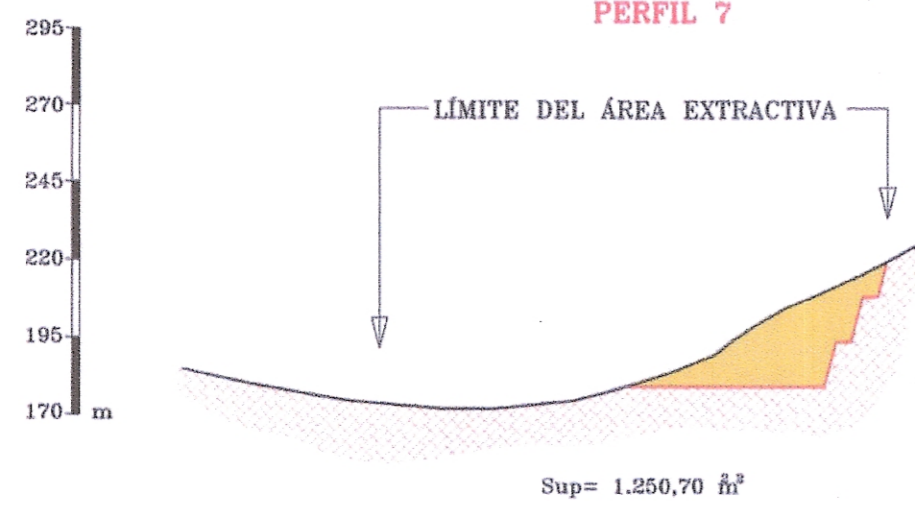

PLANO DIRECTOR  
ESCALA: 1/5.000

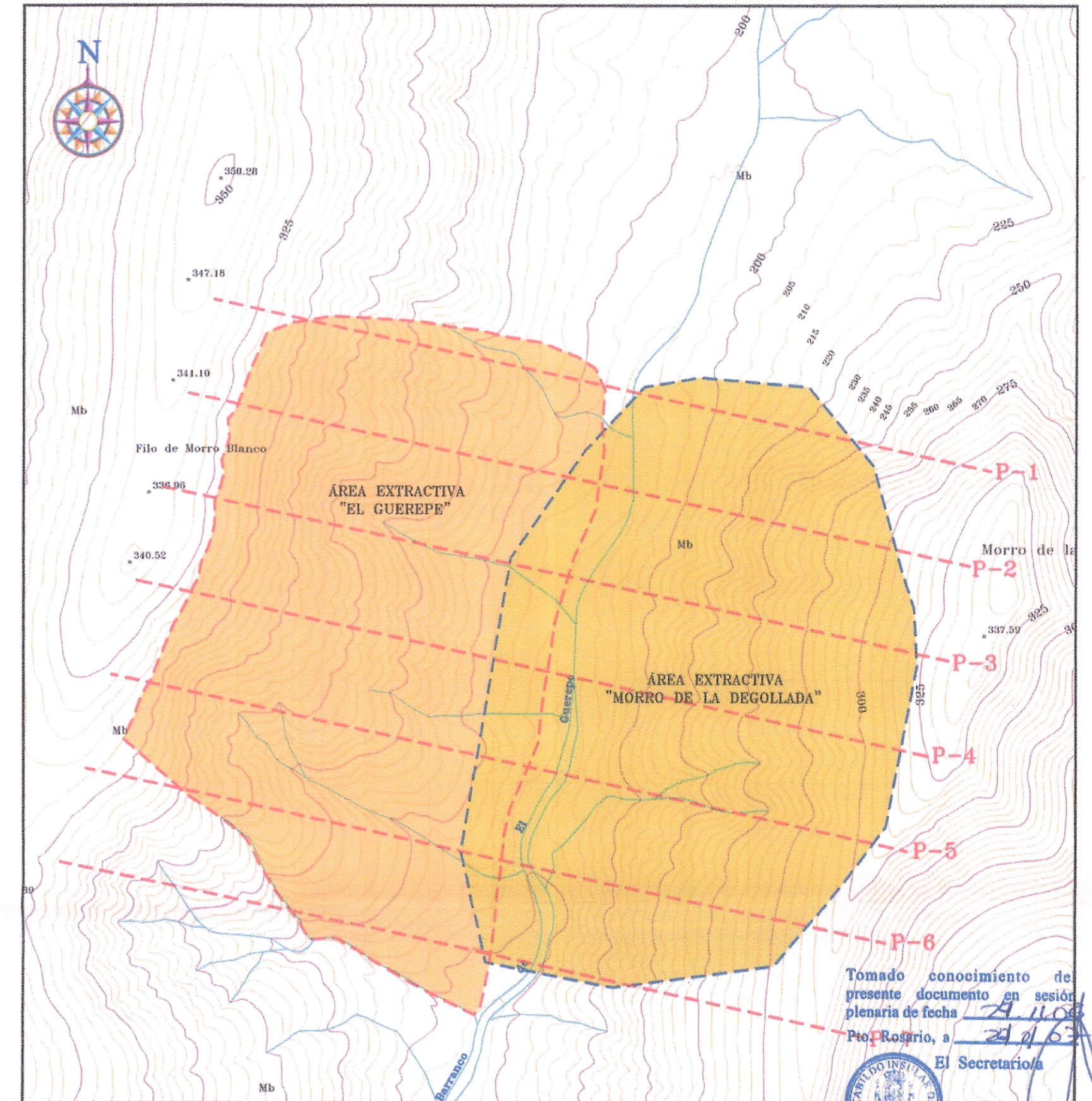

Tomado conocimiento de  
presente documento en sesión  
plenaria de fecha 27/10/07  
Pto. Rosario, a 27/10/07  
El Secretario



**LEYENDA:**

- Terreno inicial.
- Cota mínima + 185 m. s.n.m.
- Perfil del terreno final.
- h = 15 m.
- b = 5 m.
- α = 75°
- Área de explotación.

EL PRESENTE DOCUMENTO ES  
FOTOCOPIA DEL DE SU ORIGINAL  
LAS PALMAS DE G.C. 7 MAR 2007  
EL FUNCIONARIO

CUBICACIÓN Morro de La Degollada Negra			
Perfiles	Distancia (m.)	Área (m <sup>2</sup> )	Volumen (m <sup>3</sup> )
Perfil 1		4.068,95	
	100		760.592,5
Perfil 2		11.142,90	
	100		1.336.440,0
Perfil 3		15.585,90	
	100		1.515.160,0
Perfil 4		14.717,30	
	100		1.358.827,5
Perfil 5		12.459,25	
	100		1.199.195
Perfil 6		11.524,65	
	100		638.767,5
Perfil 7		1.250,70	
		TOTAL:	6.808.983
Coeficiente de aprovechamiento			55%
TOTAL APROVECHABLE			3.744.911

DOCUMENTO: TEXTO REFUNDIDO MODIFICACIÓN PUNTUAL DEL P.I.O.F.-P.O.R.N. PARA LA NUEVA DELIMITACIÓN DEL ÁMBITO MINERO DEL BARRANCO DE EL GUEREPE		
ISLA: FUERTEVENTURA	SITUACIÓN: T.M. DE PÁJARA	
PROMOTOR: EXCMO. CABILDO INSULAR DE FUERTEVENTURA		DIRECCIÓN DE EMPRESA:
TÍTULO: PERFILES TRANSVERSALES DEL ÁREA EXTRACTIVA "MORRO DE LA DEGOLLADA NEGRA"		ALTORES: ERIC LANDRAU POTIER ROSENDO JESÚS LÓPEZ LÓPEZ CÉSAR DELGADO SÁNCHEZ
ESCALA(S): 1:2.500/1:5.000		NÚMERO: 3.1
FECHA: JULIO-2006		

