

PERFILES TIPO

PERFIL 1

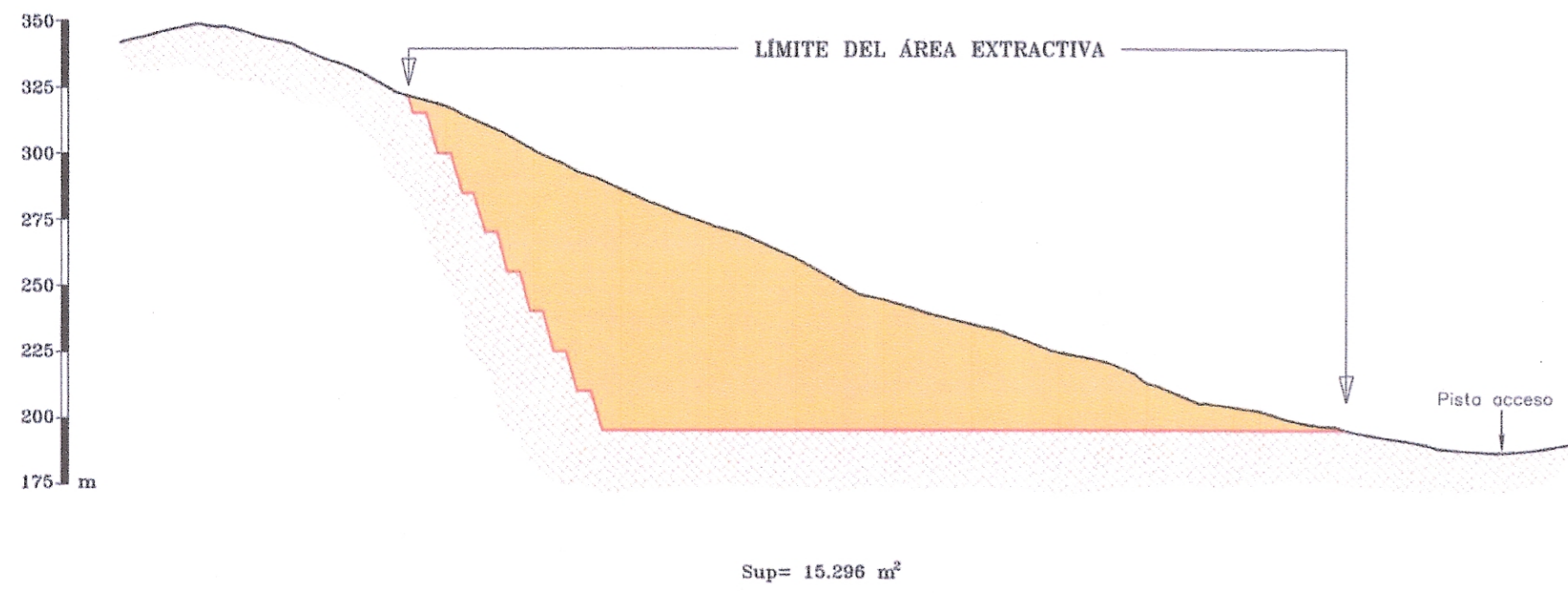

PERFIL 2

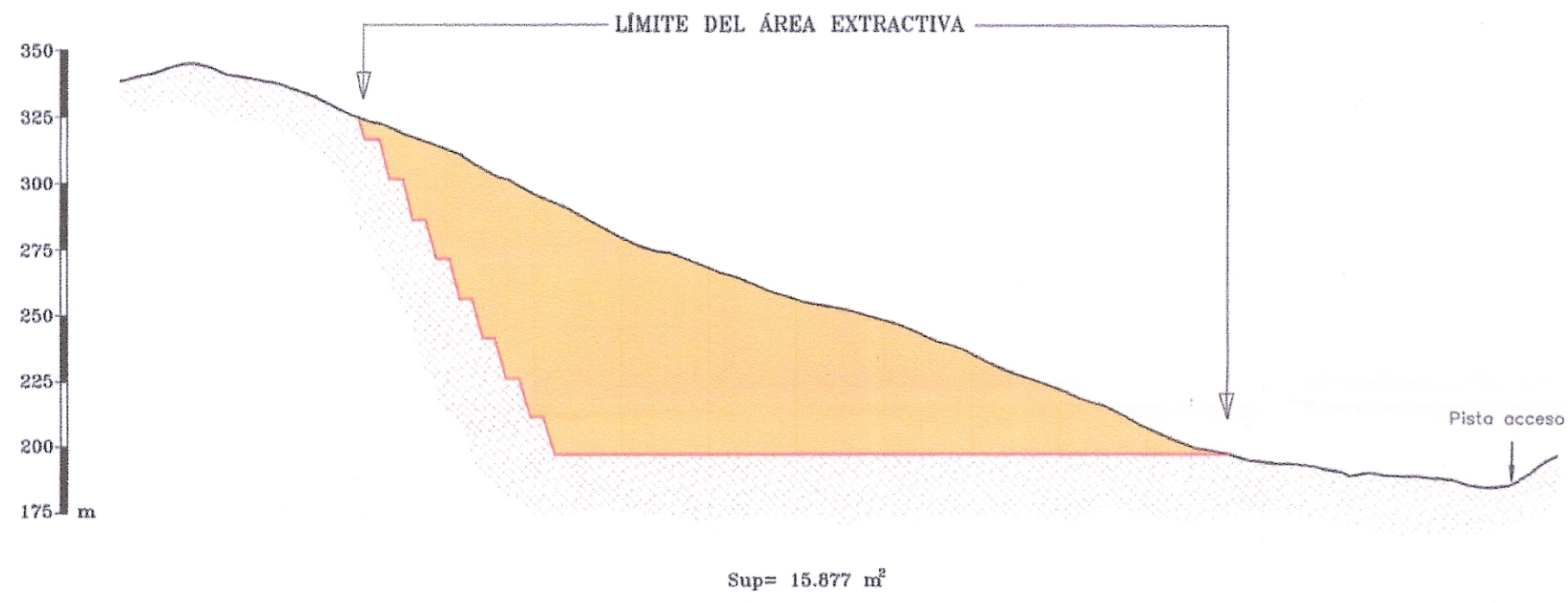

PERFIL 3

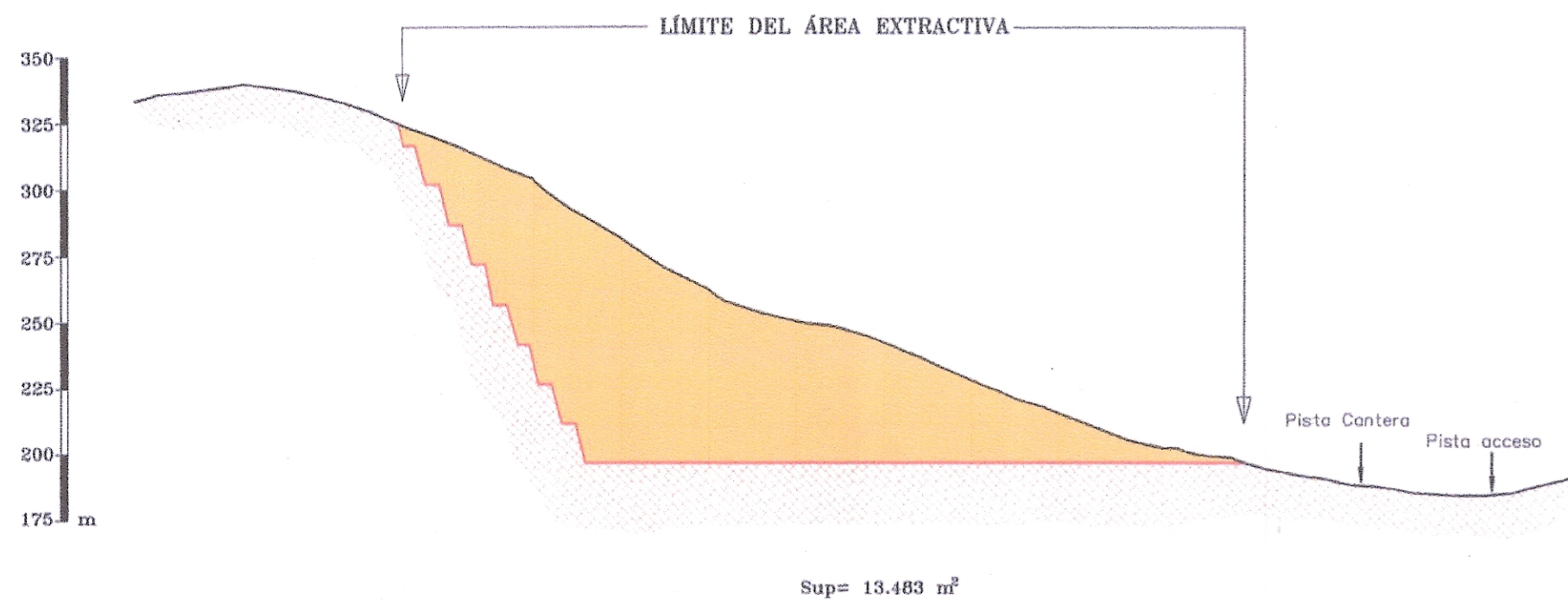

PERFIL 4

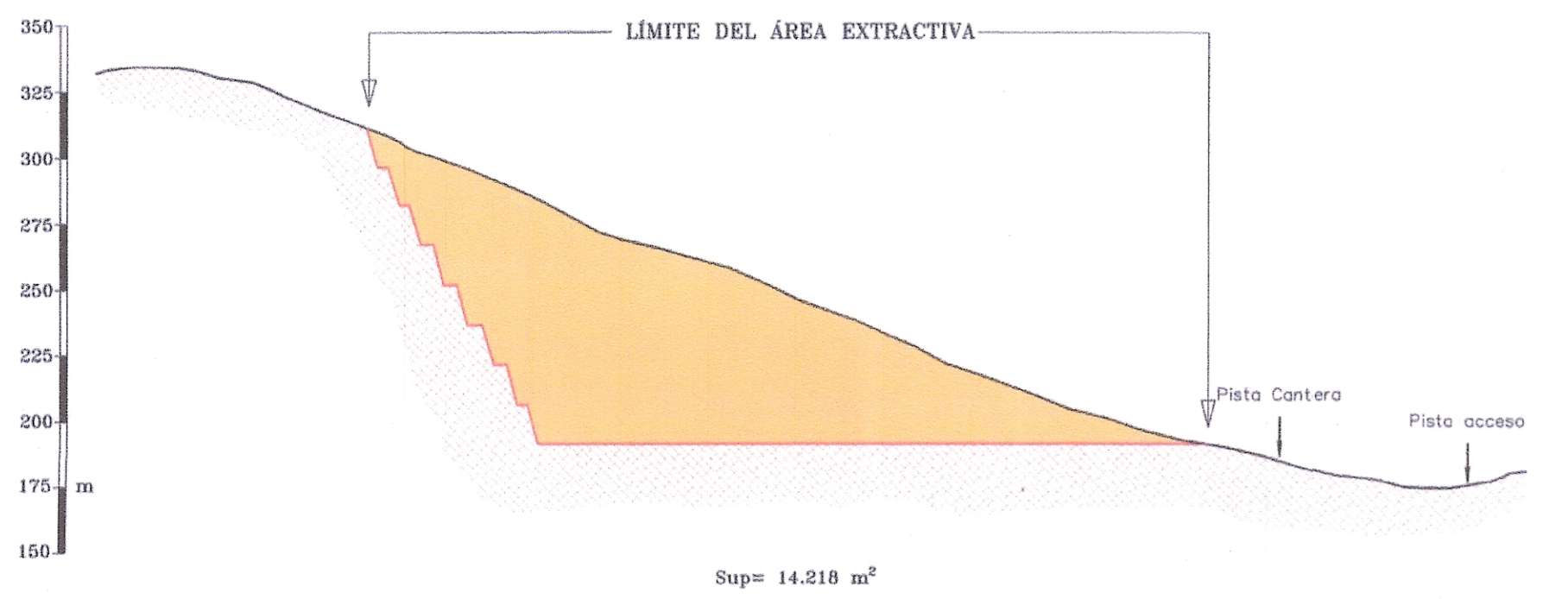

PERFIL 5

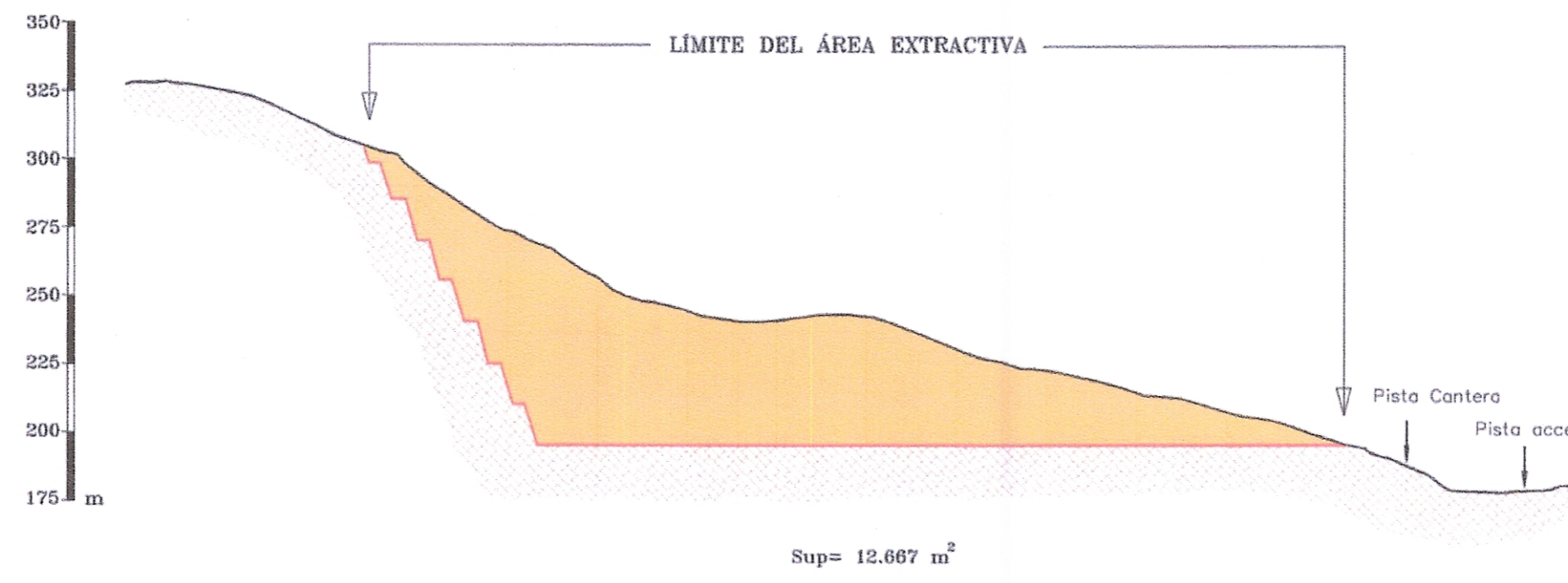

PERFIL 6

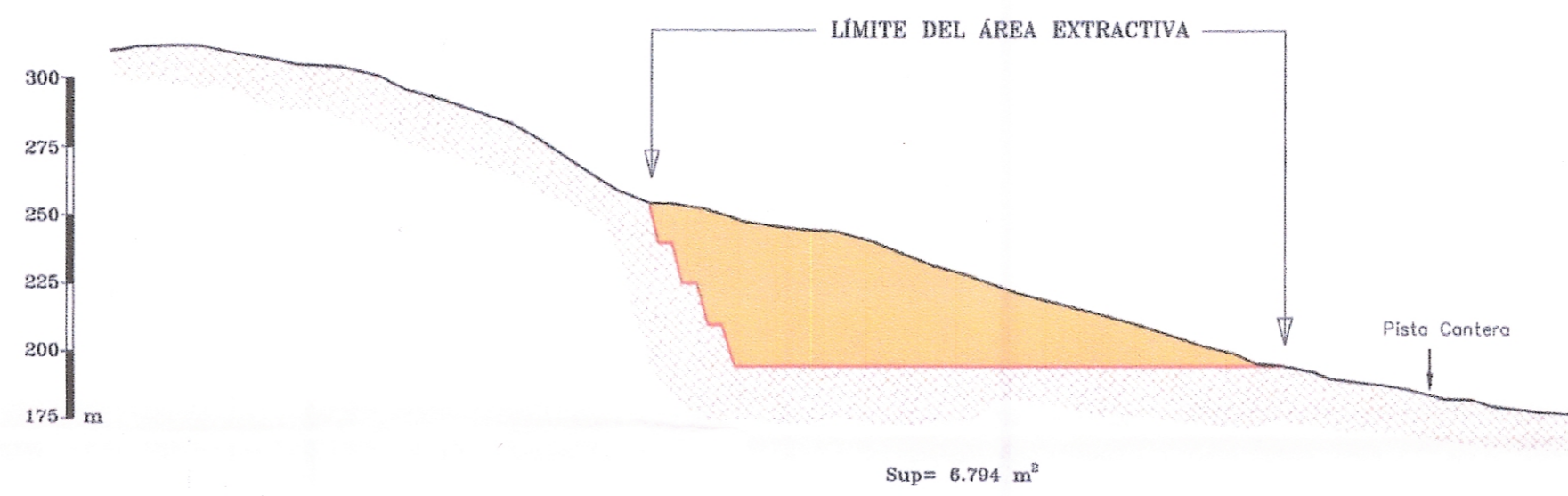

PERFIL 7

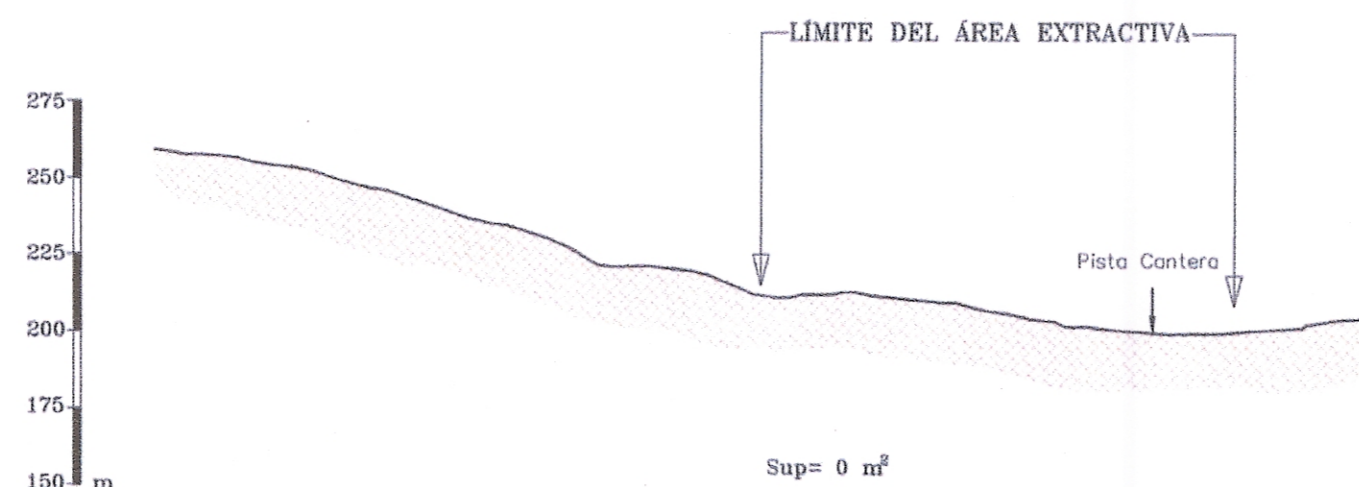

CUBICACIÓN El Guerepe			
Perfiles	Distancia (m.)	Área (m²)	Volumen (m³)
Perfil 1		15.296	
	100		1.558.650
Perfil 2		15.877	
	100		1.468.000
Perfil 3		13.483	
	100		1.385.050
Perfil 4		14.218	
	100		1.344.250
Perfil 5		12.667	
	100		973.050
Perfil 6		6.794	
	100		339.700
Perfil 7		0	
		TOTAL:	7.068.700
Coeficiente de aprovechamiento			85%
TOTAL APROVECHABLE			6.008.395

PLANO DIRECTOR
ESCALA: 1/5.000

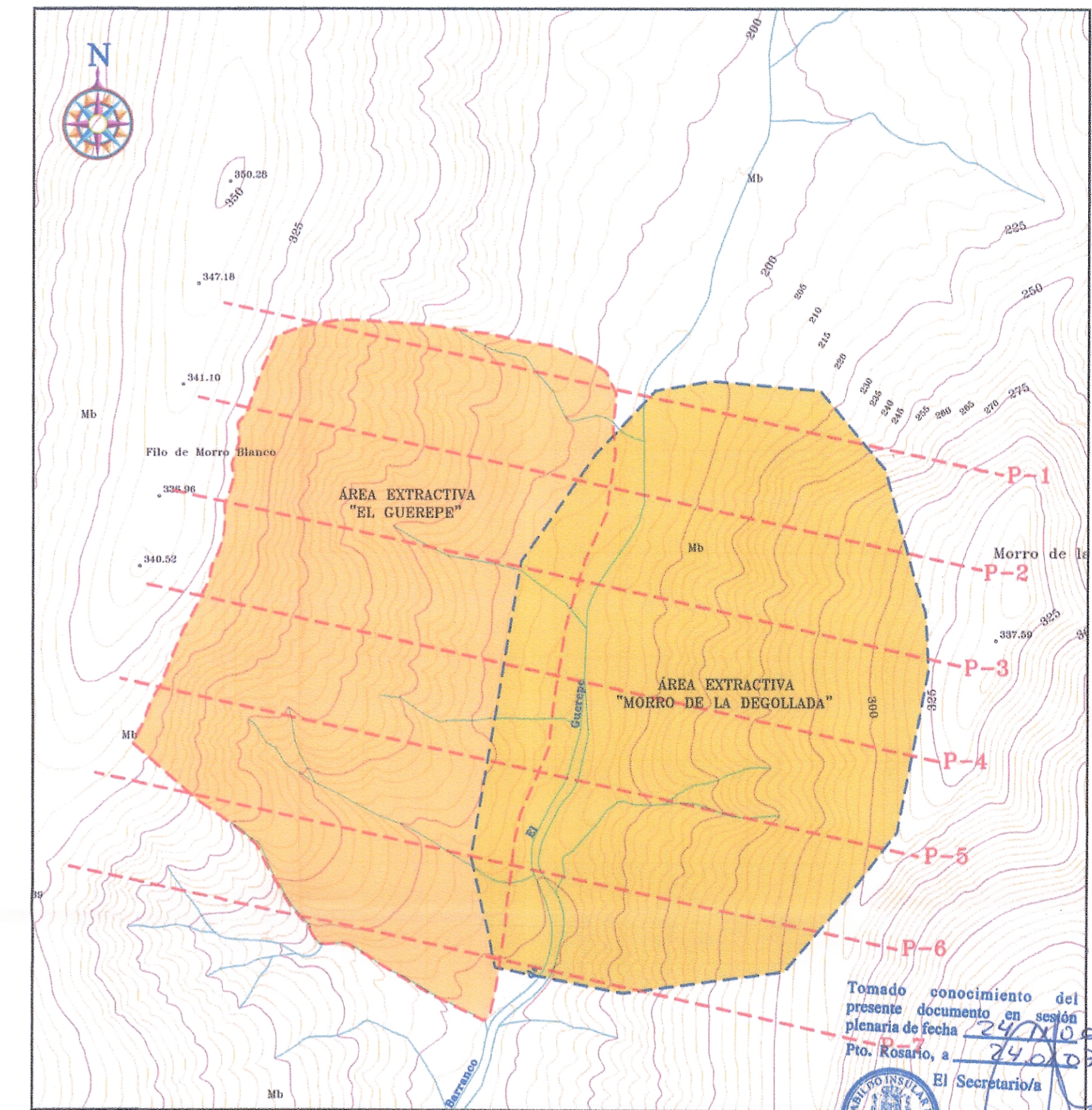

LEYENDA:

- Terreno inicial.
- Cota de carga + 195 m.s.n.m.
- Perfil de restauración.
- h = 15 m.
- b = 5 m.
- α = 15°
- Area de explotación.

Tomado conocimiento del presente documento en sesión plenaria de fecha 24/10/07 Pro. Rosario, a 24/10/07 El Secretario/a

SECRETARÍA DEL GOBIERNO

EL PRESENTE DOCUMENTO ES FOTOCOPIA FIEL DE SU ORIGINAL LAS PALMAS DE G.C. 27-MAR-2007 EL FUNCIONARIO

DOCUMENTO: TEXTO REFUNDIDO MODIFICACIÓN PUNTUAL DEL P.I.O.F.-P.O.R.N. PARA LA NUEVA DELIMITACIÓN DEL ÁMBITO MINERO DEL BARRANCO DE EL GUEREPE		
ISLA: FUERTEVENTURA	SITUACIÓN: T.M. DE PÁJARA	
PROMOTOR: EXCMO. CABILDO INSULAR DE FUERTEVENTURA		DIRECCIÓN DE EMPRESA:
TÍTULO: PERFILES TRANSVERSALES DEL ÁREA EXTRACTIVA "EL GUEREPE"		C/ Puerto de Tránsito nº 2 - Pta 2ª Correo Marítimo - S/N. Puerto del Mar 38111-07 de Fuerteventura Tlf: (980) 24-44-47/Fax: (980) 03-18-40 E-mail: administracion@fuerteventura.es
		AUTORES: ERIC LANDRAU POTIER ROSENDO JESÚS LÓPEZ LÓPEZ CÉSAR DELGADO SÁNCHEZ
ESCALA(S): 1:2.500/1:5.000		NÚMERO: 3.2 FECHA: JULIO-2006