

FICHERO: M.A. MODIFICACIONES PUNTUALES FUERTEVENTURA (M.P.). CANTERA EL GUEREPE. DATOS DELINEACION PLANDOS HYDRA/CLASIFICACION.DWG

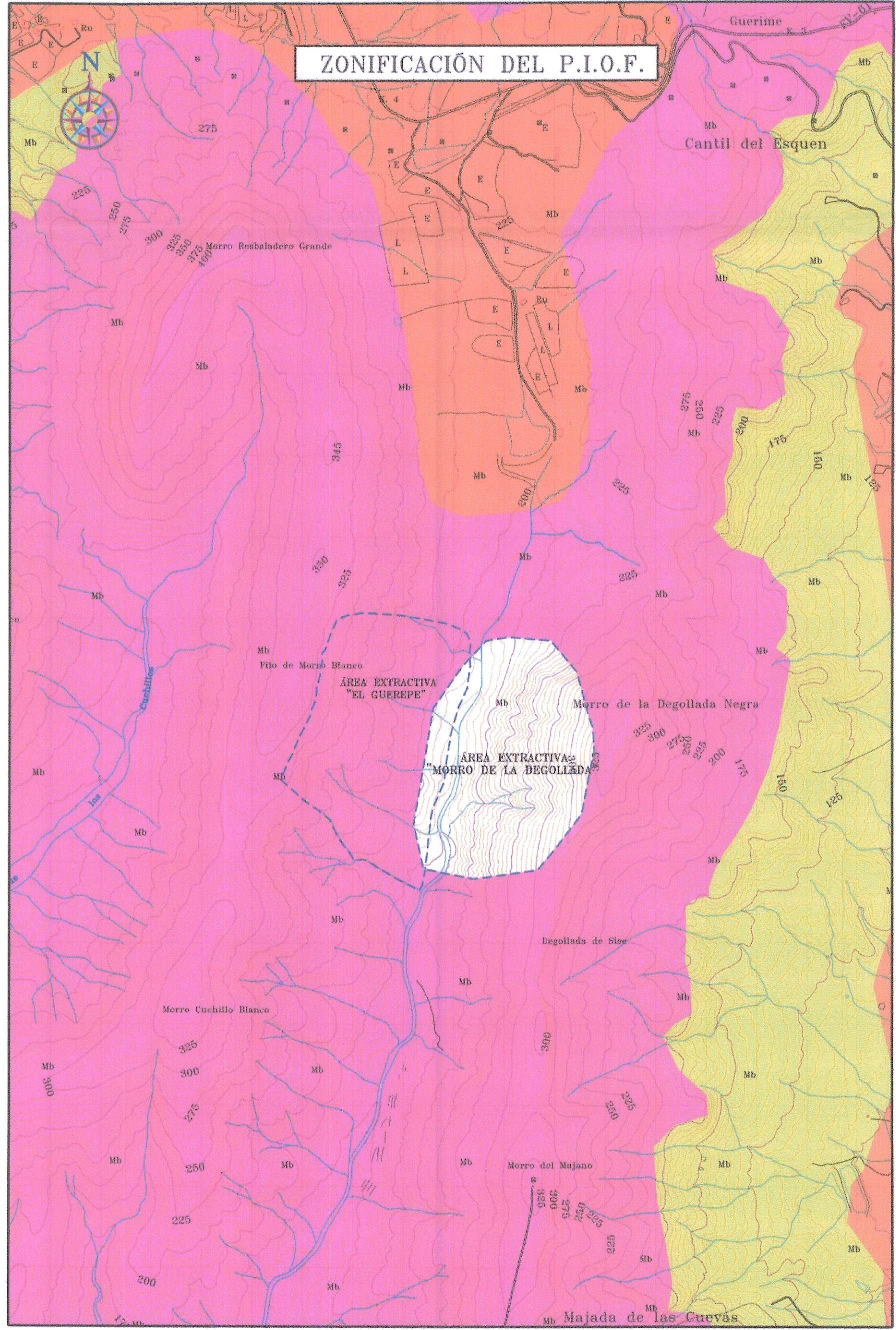

LEYENDA:

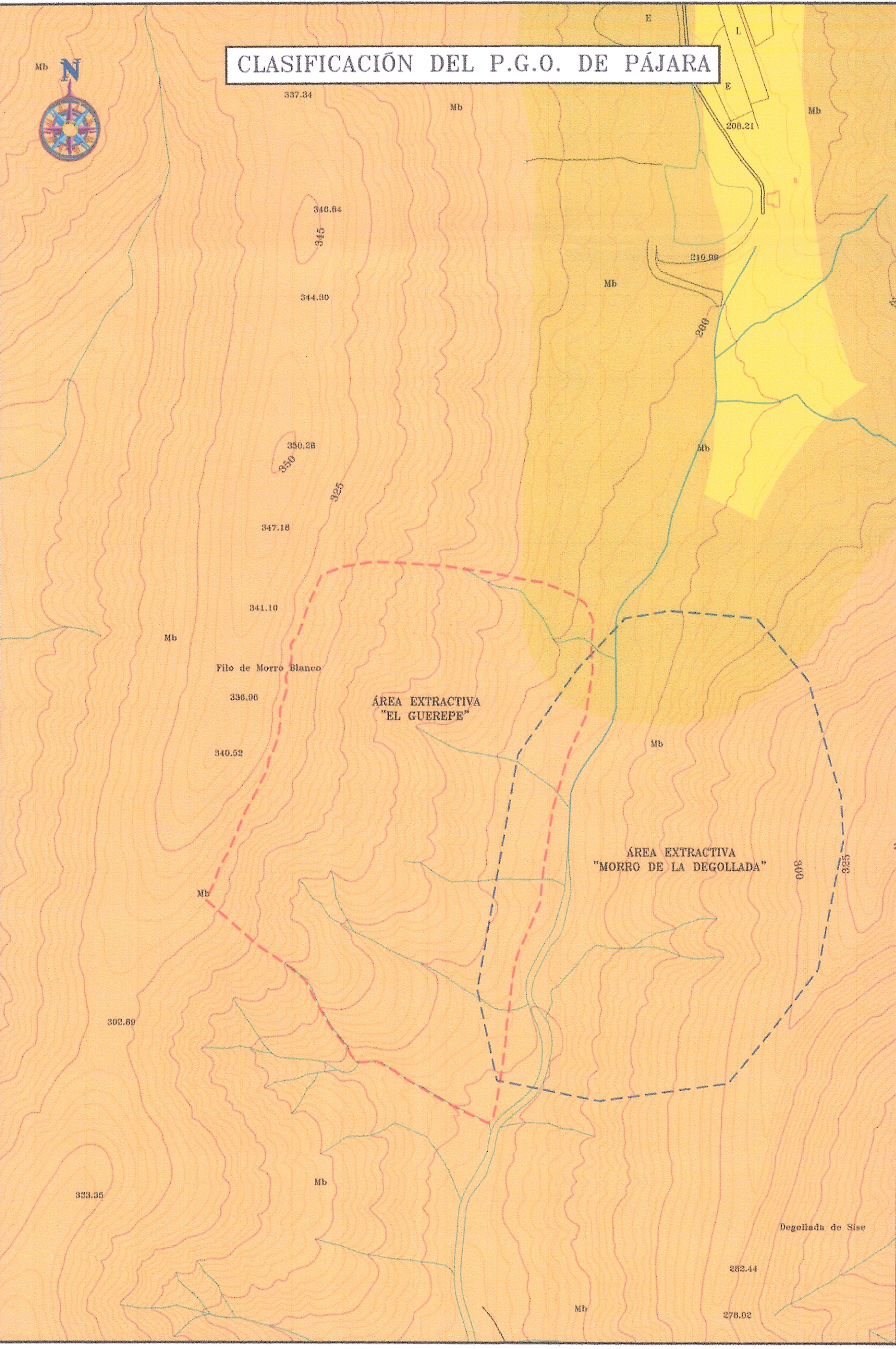

CLASIFICACIÓN DEL SUELO P.G.O. DE PÁJARA.

- Suelo Rústico Potencialmente Productivo (S.R.P.R.).
- Suelo Rústico Residual (S.R.R.).
- Suelo Rústico de Protección Paisajística (S.R.P.P.).



ZONIFICACIÓN DEL P.I.O.F.-P.O.R.N.

- ZBa-S.R.P.-1: Suelo Rústico con Valor Natural Dom.
- ZBb-S.R.P.-2: Suelo Rústico de Aptitud Productiva.
- ZC-S.R.C.-E.D: Suelo Rústico con Edificación Dispersa.
- ZC-S.R.C.-A.M: Área Extractiva.

Tomado conocimiento del presente documento en sesión plenaria de fecha 24/11/06 Pto. Rosario, a 24/01/07
El Secretario/a

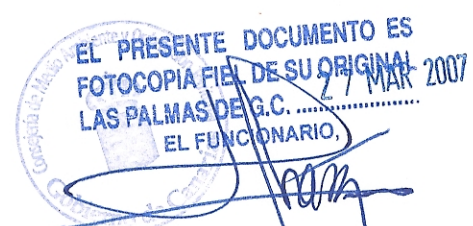

DOCUMENTO: TEXTO REFUNDIDO MODIFICACIÓN PUNTUAL DEL P.I.O.F.-P.O.R.N.		
PARA LA NUEVA DELIMITACIÓN DEL ÁMBITO MINERO DEL BARRANCO DE EL GUEREPE		
ISLA: FUERTEVENTURA	SITUACIÓN: T.M. DE PÁJARA	
PROMOTOR: EXCMO. CABILDO INSULAR DE FUERTEVENTURA		DIRECCIÓN DE EMPRESA: C/ Punta La Vista Nº 3 - Piso 2º Cuevas Blancas - Santa María del Mar 38111-S/C de Tenerife Tlf: (928) 24-64-47/Fax: (928) 23-18-40 E-mail: administracion@fuerteventura.es
TÍTULO: CLASIFICACIÓN DEL SUELO Y ZONIFICACIÓN DEL P.I.O.F.-P.O.R.N.		C/ Carvajal, 17ºB-Local 3 35006-Las Palmas de Gran Canaria Tlf: (928) 24-28-48/Fax: (928) 20-60-45 E-mail: medioambiente-isa@fuerteventura.es
		AUTORES: ERIC LANDRAU POTIER ROSENDO JESÚS LÓPEZ LÓPEZ CÉSAR DELGADO SÁNCHEZ
ESCALAS: 1:5.000/1:10.000	FECHA: JULIO-2006	NÚMERO: 4