

OCEANO ATLANTICO

LEYENDA

- ÁMBITO DEL TÉRMINO MUNICIPAL
- LÍMITE DEL PARQUE RURAL DE BETANCURIA
- ARQUITECTURA TRADICIONAL RURAL
- VIARIO DE PRIMER NIVEL
- VIARIO DE SEGUNDO NIVEL
- VIARIO TERCER NIVEL
- NÚCLEOS DE POBLACIÓN
- CURVAS DE NIVEL
- BANCALES

CLASIFICACIÓN/CATEGORIZACIÓN

- Suelo Urbano Consolidado (S.U.C.U.)
- Suelo Urbano No Consolidado (S.U.N.C.U.)
- Suelo Rústico de Asentamiento Rural (A.R.)
- Suelo Rústico Asentamiento Agrícola (A.A.)
- Rústico de Protección Natural (R.P.N.)
- Rústico de Protección Paisajística (R.P.P.)
- Rústico de Protección Agrícola (R.P.A.)
- Rústico de Protección Cultural (R.P.Cl.)
- Rústico de Protección de Infraestructuras (R.P.I.)
- Rústico de Protección Costera (R.P.C.)

SISTEMAS GENERALES

- SG-D-1 Aula de la Naturaleza Valle del Acebuche
- SG-C-1 Museo Arqueológico de Betancuria
- SG-Ce-1 Cementerio Municipal
- SG-R-1 Mirador de Morro Velosa
- SG-R-2 Mirador de las Peñitas
- SG-R-3 Mirador de Betancuria
- SG-R-4 Área Recreativa Castillo de Lara
- SG-R-5 Mirador de Degollada Honda
- SG V Sistema General Viario

EQUIPAMIENTOS ESTRUCTURANTES

- EQ-C-1 Museo Arqueológico-Arte Sacro
- EQ-C-2 Equipamiento Cultural El Convento
- EQ-R-1 Área Recreativa de Ajuí

DELIMITACIÓN PLANEAMIENTO REMITIDO

- PLAN ESPECIAL DE PROTECCIÓN (APR-Área de Planeamiento Remitido-PEP Conjunto Histórico)
- BIC-Conjunto Histórico de la Villa de Betancuria
- BIC-Monumento Ermita de Nuestra Señora de la Peña

DELIMITACIÓN ZONIFICACIÓN LEY DE COSTAS

- Deslinde Dominio Público Marítimo-Terrestre
- Deslinde Dominio Público Marítimo-Terrestre Probable
- Ribera del Mar
- Servidumbre de Protección
- Servidumbre de Tránsito
- Zona de influencia

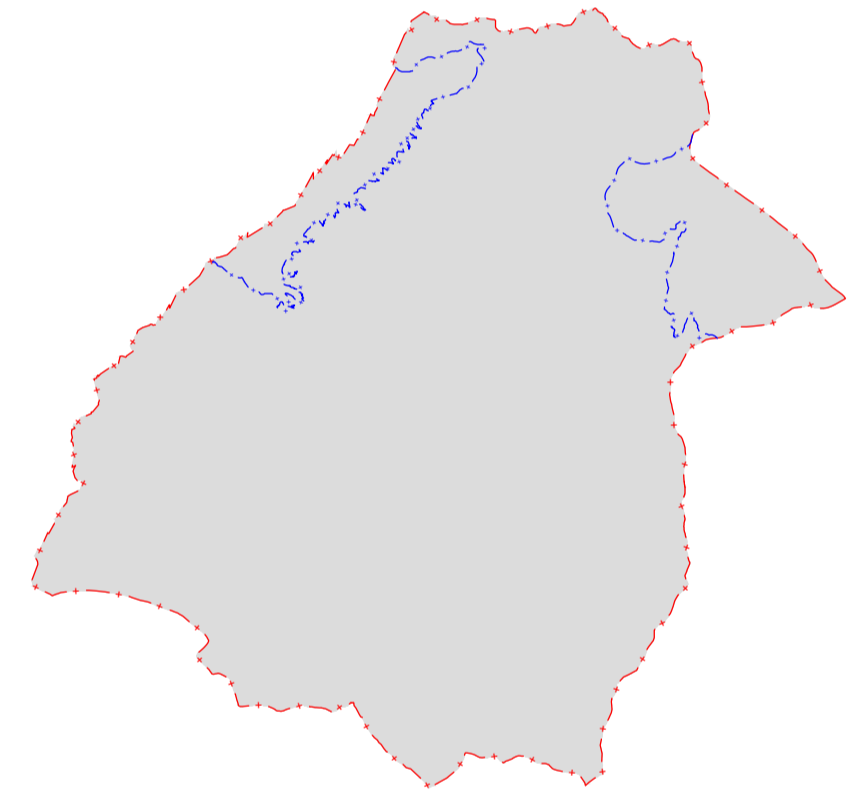

Localización : FUERTEVENTURA (FV)



EQUID. CURVAS: 5 metros
 PROYECCIÓN: U.T.M.
 HUSO: 28
 ELIPSOIDE: WGS84
 RED GEODÉSICA: REGCAN '95
 BASE CARTOGRÁFICA: GRAFCAN 2002



CATÁLOGO DE BIENES PATRIMONIALES CULTURALES DE BETANCURIA

BIENES DEL INVENTARIO DEL PATRIMONIO ARQUITECTÓNICO DE BETANCURIA SITUADOS DENTRO DEL PARQUE RURAL DE BETANCURIA Y CATEGORÍA DEL SUELO SEGÚN PRUG. A INCLUIR EN EL CATÁLOGO DE PROTECCIÓN

